



MINISTERUL SĂNĂTĂȚII  
DIRECȚIA DE SĂNĂTATE PUBLICĂ IALOMIȚA  
SLOBOZIA, STR. DECEBAL NR. 1, COD 920013 IALOMIȚA  
TEL. 0243-230280 FAX. 0243-232384  
E-MAIL dsp.ialomita@dspialomita.ro

## LISTA CENTRELOR DE EVALUARE CARE VOR FUNCȚIONA ÎN JUDEȚUL IALOMIȚA

Conform Ordinului MS 3009/2021 de modificare a anexei 3 din Ord. MS 1513/2020 pentru aprobarea planurilor privind modalitatea de aplicare [...] a măsurilor în domeniul sănătății publice în situații de risc epidemiologic de infectare cu virusul SARS-CoV-2, **la nivelul județului Ialomița vor funcționa următoarele Centre de evaluare a pacienților pozitivi:**

Spital	Locație centru de evaluare	Adresa	Telefon, email	Program de lucru estimat
Spital Municipal Fetesti	Ambulatoriu de specialitate, etaj I, corp H	Fetesti, str. Calarasi, nr. 549	0243/361905, office@spitalfetesti.ro	8 ore pe zi cu posibilitati de prelungire în funcție de numărul de pacienți
Spital Orasenesc Tandarei	În cadrul zonei de spitalizare de zi pentru pacienții COVID-19	Tandarei, str. Spitalului, nr. 1	0243/270700, 270701 office@spitaltandarei.com, cpusp.tandarei@gmail.com	7.00-15.00
Spital Judetean de Urgenta Slobozia	În sediul Dispensarului TBC	Slobozia, str. Decebal nr. 3	0243/212130 int137 evaluarecovid19sjus@gmail.com	Marti, joi și vineri 8.30-14.30
Spital Municipal Urziceni	La parter, în vecinătatea CPU	Urziceni, Str. Teilor, nr. 39	0243/255375 smurziceni@gmail.com	8.00-15.00

Anexa alăturată „Algoritm de parcurs al pacientului cu simptomatologie specifică COVID-19”, aprobat prin Ordinul MS 3009/2021.

Sef Departament Supraveghere S.P.  
Dr. Mihaela Dumitrescu

DIRECTOR EXECUTIV  
ING. DAN NOEL



## Algoritmul de parcurs al pacientului cu simptomatologie specifică COVID-19

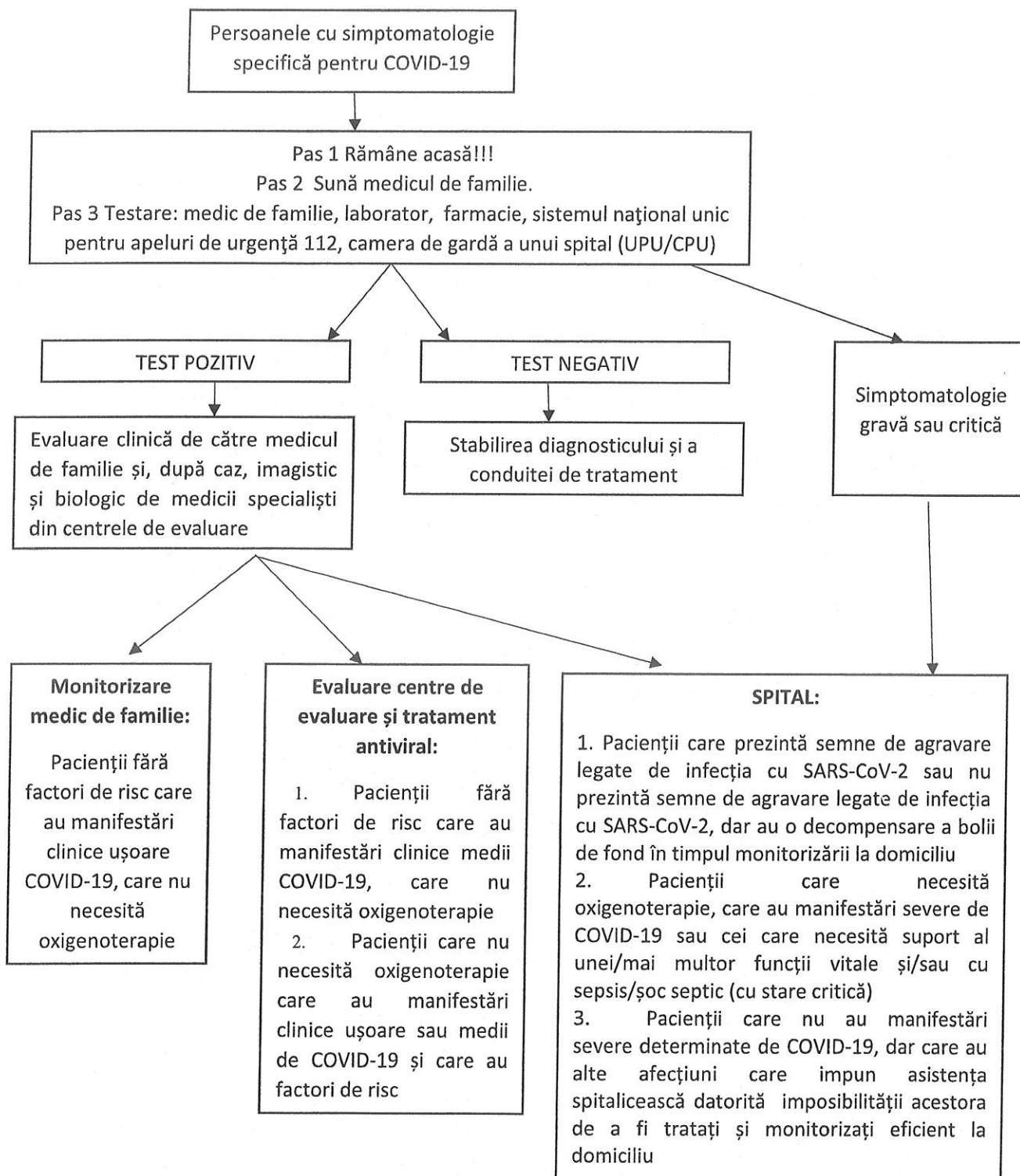

\*) Anexa nr. 1 este reprodusă în facsimil.